

6. GROßER PREIS DER STADT TRIER POWERED BY SWT

TECHNISCHER LEITFADEN

26. APRIL 2026
SWT-GP-TRIER.DE



6. GROßER PREIS DER STADT TRIER POWERED BY SWT TECHNISCHER LEITFADEN

Grußwort Oberbürgermeister Wolfram Leibe

Liebe Triererinnen und Trierer,
liebe Radsportbegeisterte,

es ist mir eine große Freude, Sie zum
6. Großen Preis der Stadt Trier
powered by SWT am 26. April 2026
herzlich willkommen zu heißen.



Der Radsport hat in der Stadt Trier eine besondere Bedeutung und eine lebendige Tradition. Spätestens seit der Austragung der Deutschland Tour im Jahr 2018 hat sich Trier eindrucksvoll als leistungsfähiger und begeisterungsfähiger Austragungsort nationaler Radsportveranstaltungen präsentiert. Im darauffolgenden Jahr etablierte sich der Große Preis der Stadt Trier als Rennen in unserer Innenstadt - und hat sich seitdem kontinuierlich weiterentwickelt.

Heute ist die Veranstaltung Teil der „Müller - Die lila Logistik Rad-Bundesliga“ und damit der höchsten nationalen Rennserie im deutschen Radsport. Hier messen sich ambitionierte Nachwuchsfahrer, talentierte Amateure und erfahrene Profis auf sportlich höchstem Niveau. Dass Trier erneut Gastgeber eines solchen Wettbewerbs ist, erfüllt uns mit Stolz.

Die neue Streckenführung unterstreicht dabei die Weiterentwicklung des Rennens. Zwar führt sie durch unsere Höhenstadtteile, doch bleibt die Veranstaltung fest in unserer Stadt verwurzelt. Sie verbindet sportliche Herausforderung mit der landschaftlichen und urbanen Vielfalt, die Stadt Trier auszeichnet. Genau diese Verbindung macht den Reiz dieses Rennens aus - für die Sportlerinnen und Sportler ebenso wie für die Zuschauerinnen und Zuschauer entlang der Strecke.

Gerne habe ich die Schirmherrschaft für diese Veranstaltung übernommen. Der Große Preis steht nicht nur für sportliche Höchstleistungen, sondern auch für Teamgeist, Fairness und Engagement - Werte, die weit über den Sport hinaus Bedeutung haben. Mein Dank gilt den Organisatoren, den zahlreichen ehrenamtlichen Helferinnen und Helfern, den Sponsoren sowie allen beteiligten Institutionen, die mit großem Einsatz zum Gelingen beitragen.

Ich freue mich sehr zu sehen, wie sich dieses Event Jahr für Jahr weiterentwickelt und zunehmend nationale Aufmerksamkeit auf sich zieht. Solche Veranstaltungen stärken das positive Image der Stadt, fördern den Sport und bringen Menschen zusammen.

Ich wünsche allen Teilnehmerinnen und Teilnehmern ein erfolgreiches und unfallfreies Rennen, den Besucherinnen und Besuchern spannende Wettkämpfe und uns allen einen sportlichen Festtag in Trier.

Mit freundlichen Grüßen

Wolfram Leibe

Oberbürgermeister der Stadt Trier

26. APRIL 2026



SWT-GP-TRIER.DE

6. GROßER PREIS DER STADT TRIER POWERED BY SWT TECHNISCHER LEITFADEN

Grußwort

RV Schwalbe Trier

Liebe Radsportfans,

Liebe Triererinnen und Trierer,

wir, der RV Schwalbe Trier, freuen uns riesig, euch am 26. April 2026 zum 6. Großen Preis der Stadt Trier powered by SWT begrüßen zu dürfen!



Für uns ist dieses Rennen längst mehr als nur ein Termin im Kalender – es ist ein echtes Highlight, bei dem sich zeigt, was unseren Sport ausmacht: Tempo, Taktik, Leidenschaft und vor allem Gemeinschaft. Genau das wollen wir weiter ausbauen und das Event Jahr für Jahr noch ein Stück attraktiver machen – sowohl für starke Fahrerfelder als auch für euch als Zuschauer:innen direkt an der Strecke.

Ein besonderes Anliegen ist uns dabei die Nachwuchsarbeit. Wir wollen jungen Fahrerinnen und Fahrern die Chance geben, sich auf großer Bühne zu präsentieren und den nächsten Schritt zu machen. Von U11 bis U17 kommen in diesem Jahr daher vor allem die Lizenz-Schüler- und Jugendklassen voll zum Zug. Der Radsport lebt von neuen Gesichtern, frischen Ideen und mutigen Rennen – und genau dafür möchten wir in Trier eine Plattform bieten.

Deshalb findet im Rahmen unseres GP in diesem erstmals ein Lauf zur Müller – Die lila Logistik Rad-Bundesliga statt. Sowohl die Junioren als auch Männer werden auf unserem neuen, selektiven 8,2-km-Rundkurs im Rahmen der renommierten, nationalen Bundesliga-Serie in Tages- und Gesamtwertung um die Plätze fahren. Zwar kehren wir in diesem Zuge unserer geliebten Innenstadtstrecke erstmal den Rücken, doch eines bleibt auch mit Start-Ziel in Trier-Tarforst bei unserem Sponsor EDEKA Quint gleich: Der SWT GP Trier ist DAS Radsport-Event der Region – aus Trier, in Trier, für Trier!

Ein großes Dankeschön gilt dabei allen Helferinnen und Helfern, Unterstützer:innen und Partner:innen, die mit ihrem Einsatz dafür sorgen, dass der Tag überhaupt möglich wird.

Der folgende Technische Leitfaden dient euch als Hilfestellung und Orientierung rund um Zeitplan, Reglement, Kontaktdaten sowie Strecken-Infos. Zögert dennoch nicht, mit Fragen auf uns zuzukommen, sollten solche auftreten. Auch über Feedback und konstruktive Kritik im Nachgang freuen wir uns sehr.

Ein junges, engagiertes Orga-Team gibt alles, um rund um den Renntag eine gelungene Veranstaltung abzuliefern. Wir freuen uns auf spannende Rennen, gute Stimmung und einen richtig starken Radsporttag mit euch!

Viel Spaß bei unserem Event wünscht der ausrichtende Verein

RV Schwalbe Trier 1932 e.V.

26. APRIL 2026



SWT-GP-TRIER.DE



Sparkasse
Trier

Einfach Spitzenkasse.

„Ihre Ziele sind
unser Ansporn.“



Yvonne Engel ▶
Gewerbekundenberaterin
Sparkasse Trier

6. GROßER PREIS DER STADT TRIER POWERED BY SWT TECHNISCHER LEITFADEN

Zeitplan

Samstag 25.04.2026		
17:30	Öffnung Permanence Fahrerbestätigung Radbundesliga Junioren	Funktionsgebäude Am Trimmelter-Hof 205
19:00	Mannschaftsleiter Sitzung & Ausgabe Funk Radbundesliga Junioren	Funktionsgebäude Am Trimmelter-Hof 205
Sonntag 26.04.2026		
07:00	Öffnung Permanence	Funktionsgebäude Am Trimmelter-Hof 205
08:00	Einschreibkontrolle Radbundesliga Junioren	Bühne Eventfläche Reihenfolge s. Teamübersicht
09:00	Start Radbundesliga Junioren	Start & Ziel Kohlenstraße
09:00	Fahrerbestätigung Radbundesliga Männer	Funktionsgebäude Am Trimmelter-Hof 205
10:00	Mannschaftsleiter Sitzung Radbundesliga Männer	Funktionsgebäude Am Trimmelter-Hof 205
11:30	Einschreibkontrolle Radbundesliga Männer	Bühne Eventfläche Reihenfolge s. Teamübersicht
12:00	Zieleinlauf Radbundesliga Junioren	Start & Ziel Kohlenstraße
12:10	Start Schüler U15 & Schülerinnen U15 Start Jugend U17 Weiblich	Start & Ziel Kohlenstraße
12:12	Start Schüler U13 & Schülerinnen U13	Start & Ziel Kohlenstraße
12:14	Start Schüler U11 & Schülerinnen U11	Start & Ziel Kohlenstraße
12:35	Zieleinlauf Schüler U11 & Schülerinnen U11	Start & Ziel Kohlenstraße
12:45	Siegerehrung Radbundesliga Junioren	Bühne Eventfläche
12:45	Zieleinlauf Schüler U13 & Schülerinnen U11	Start & Ziel Kohlenstraße
12:55	Zieleinlauf Schüler U15 & Schülerinnen U15 Zieleinlauf Jugend U17 Weiblich	Start & Ziel Kohlenstraße
13:05	Start Radbundesliga Männer	Start & Ziel Kohlenstraße
13:10	Siegerehrung Schüler U11 & Schülerinnen U11	Bühne Eventfläche
13:12	Siegerehrung Schüler U13 & Schülerinnen U13	Bühne Eventfläche
13:14	Siegerehrung Schüler U15 & Schülerinnen U15	Bühne Eventfläche
13:16	Siegerehrung Schüler Jugend U17 Weiblich	Bühne Eventfläche
16:15	Zieleinlauf Radbundesliga Männer	Start & Ziel Kohlenstraße
16:25	Start Jugend U17 männlich	Start & Ziel Kohlenstraße
16:27	Start Jedermann	Start & Ziel Kohlenstraße
16:30	Siegerehrung Radbundesliga Männer	Bühne Eventfläche
17:40	Zieleinlauf Jedermann	Start & Ziel Kohlenstraße
17:45	Zieleinlauf Jugend Männlich U17	Start & Ziel Kohlenstraße
17:50	Siegerehrung Jedermann	Bühne Eventfläche
17:55	Siegerehrung Jugend Männlich U17	Bühne Eventfläche

6. GROßER PREIS DER STADT TRIER POWERED BY SWT TECHNISCHER LEITFADEN

Teamübersicht Radbundesliga Junioren

Nr.	Team	Start Nr.	Uhrzeit
1	Einzelfahrer	241-270	08:00
2	Team NEO Solutions	155-168	08:03
3	SC Berlin Abt. Radsport	141-154	08:06
4	RG-KDH-Frankfurt (Oder)	127-140	08:09
5	LV Bayern	113-126	08:12
6	Lidl-Trek Junior Racing	99-112	08:15
7	Team NORD	85-98	08:18
8	Team Rose NRW	71-84	08:21
9	LV Brandenburg	57-70	08:24
10	MYVELO Cycling Academy	43-56	08:27
11	Saxonia Junior Racing Team	29-42	08:30
12	Team Walter Fensterbau - Marco Brenner	16-28	08:33
13	German Junior Racing TRV	1-14	08:36

Teamübersicht Radbundesliga Männer

Nr.	Team	Start Nr.	Uhrzeit
1	Einzelfahrer	401-450	11:30
2	Team Berlin Development	289-304	11:33
3	BL-Team Embrace The World Cycling	273-288	11:36
4	Team Q36.5-Amacx	257-272	11:39
5	OWC/AWV De Zwaluwen	241-256	11:42
6	Limburg Cycling Selectie (LCS)	225-240	11:45
7	CCS	209-224	11:48
8	EQUIPE Stuttgart-Vaihingen WRSV	177-192	11:51
9	VITN kaffee rösterei parsberg	161-176	11:54
10	Bike Market Team	145-160	11:57
11	Siena Garden Racing	129-144	12:00
12	MaxSolar-Raymon	97-112	12:03
13	Team Standert Brandenburg	81-96	12:06
14	Team schnelleStelle p/b SC DHfK Leipzig	66-80	12:09
15	SKULL Racing Team	113-128	12:12
16	BIKE AID Südliche Weinstraße	193-208	12:15
17	Stevens Racing Team des Berliner TSC e.V.	49-64	12:18
18	Benotti Berthold	33-48	12:21
19	Team Lotto Kern-Haus Outlet Montabaur	17-32	12:24
20	REMBE rad-net	1-16	12:27
21	Regionalteam RV Schwalbe Trier 1932 e.V.		12:30

6. GROßER PREIS DER STADT TRIER POWERED BY SWT TECHNISCHER LEITFADEN

Kontaktliste

Kontakt	Name
Orga-Leitung	Luis Sanktjohanser
Orga-Leitung-Wettkampf	Jannik Schabio
Orga-Leitung-Presse	Lukas Ittenbach
Orga-Leitung-Fuhrpark	Michael Ittebnach
Präsident des KK	Lukas Tuttschke
Kommissär 2	Mareike Germann
Kommissär 3	Julius Wüst Boden
Moto 1	Matthias Müller
Moto 2	Andre Lange
Neutraler Materialwaagen 1	German Cycling
Neutraler Materialwaagen 2	Schraubertaxi
Zielrichter	Carmen Dorn
Zeitnehmer	Marlen Beutler
Radio Tour	Bernd Kneer
Rennarzt	Tobias Stadtfeld
Rettungsdienst	DRK-Stadtverband Trier e.V.

6. GROßER PREIS DER STADT TRIER POWERED BY SWT TECHNISCHER LEITFADEN

Detail Start- Zielbereich



1.	Start / Ziel	6.	Parkplatz Junioren Bundesliga
2.	Bühne Eventfläche	7.	Parkplatz Männer Bundesliga
3.	Essen & Trinken	8.	Parkplatz Organisation und Anwohner
4.	Toiletten	9.	Anti Doping Kontrolle
5.	Parkfläche Besucher & Starter	10.	Permanence (Nummernausgabe) WC & Behinderten WC & Duschen

➔	Ableitung Mannschaftswaagen	➔	Aufstellung Mannschaftswaagen
---	-----------------------------	---	-------------------------------

6. GROßER PREIS DER STADT TRIER POWERED BY SWT TECHNISCHER LEITFADEN

Bundesliga Rennen Junioren powered by Edeka Quint

2. - Lauf zur «Müller - Die lila Logistik Rad-Bundesliga» Junioren

Einschreiben	08:00	Bühne Eventfläche	
Start	09:00	Kohlenstraße	
Ziel	ca. 12:00	Kohlenstraße	
Siegerehrung	ca. 12:45	Bühne Eventfläche	
Distanz	116,62 km (14 Runden x 8,33 km)		
Höhenmeter	2.240 hm (14 Runden x 160 hm)		
Bergwertung	3 Stück	Kohlenstraße	
	16,66 km		
	66,64 km 83,30 km		
Sprintwertung	3 Stück	Kohlenstraße	
	33,32 km		
	49,98 km 99,96 km		

Nachwuchs Rennen Schüler U15 & Schülerinnen U15

Start	12:10	Kohlenstraße	
Ziel	ca. 12:55	Kohlenstraße	
Siegerehrung	ca. 13:14	Bühne Eventfläche	
Distanz	24,99 km (3 Runden x 8,33 km)		
Höhenmeter	480 hm (3 Runden x 160 hm)		

Nachwuchs Rennen Jugend U17 weiblich

Start	12:10	Kohlenstraße	
Ziel	ca. 12:55	Kohlenstraße	
Siegerehrung	ca. 13:16	Bühne Eventfläche	
Distanz	24,99 km (3 Runden x 8,33 km)		
Höhenmeter	480 hm (3 Runden x 160 hm)		

Nachwuchs Rennen Schüler U13 & Schülerinnen U13

Start	12:12	Kohlenstraße	
Ziel	ca. 12:45	Kohlenstraße	
Siegerehrung	ca. 13:12	Bühne Eventfläche	
Distanz	16,66 km (2 Runden x 8,33 km)		
Höhenmeter	320 hm (2 Runden x 160 hm)		

6. GROßER PREIS DER STADT TRIER POWERED BY SWT TECHNISCHER LEITFADEN

Nachwuchs Rennen Schüler U11 & Schülerinnen U11

Start	12:14	Kohlenstraße	
Ziel	ca. 12:35	Kohlenstraße	
Siegerehrung	ca. 13:10	Bühne Eventfläche	
Distanz	8,33 km (1 Runden x 8,33 km)		
Höhenmeter	160 hm (1 Runden x 160 hm)		

Bundesliga Rennen Junioren powered by Fahrrad Heidemann

3. - Lauf zur «Müller - Die lila Logistik Rad-Bundesliga» Männer

Einschreiben	11:30	Bühne Eventfläche	
Start	13:05	Kohlenstraße	
Ziel	ca. 16:15	Kohlenstraße	
Siegerehrung	ca. 16:15	Bühne Eventfläche	
Distanz	124,95 km (15 Runden x 8,33 km)		
Höhenmeter	2.400 hm (14 Runden x 160 hm)		
Bergwertung	3 Stück 16,66 km 74,97 km 91,63 km	Kohlenstraße	
Sprintwertung	3 Stück 33,32 km 49,98 km 108,29 km	Kohlenstraße	

Nachwuchs Rennen Jugend U17 männlich

Start	16:25	Kohlenstraße	
Ziel	ca. 17:45	Kohlenstraße	
Siegerehrung	ca. 17:55	Bühne Eventfläche	
Distanz	49,98 km (6 Runden x 8,33 km)		
Höhenmeter	960 hm (6 Runden x 160 hm)		

Nachwuchs Rennen Jedermann

Start	16:27	Kohlenstraße	
Ziel	ca. 17:40	Kohlenstraße	
Siegerehrung	ca. 17:50	Bühne Eventfläche	
Distanz	41,65 km (5 Runden x 8,33 km)		
Höhenmeter	800 hm (5 Runden x 160 hm)		

Eine regionale Kapitalanlage, die sich rechnet:

SWT INVEST

Die Stadtwerke Trier bieten Ihnen jetzt rentabel angelegte Beteiligungen an Projekten unserer Versorgung. **Sie investieren mit, stärken die Region – und profitieren von attraktiven Zinsen.**

Jetzt informieren unter:

www.beteiligung.swt.de



Heute schon an morgen denken.



6. GROßER PREIS DER STADT TRIER POWERED BY SWT TECHNISCHER LEITFADEN

Marschtabelle Bundesliga Junioren

Km+	Km-	!	Beschreibung	Wertung	Durschnittsgeschwindigkeit		
					37,00 Km/h	39,00 Km/h	41,00 Km/h
0,00	116,62		Start Kohlenstraße		09:00:00	09:00:00	09:00:00
4,35	112,27	↱	Scharf Rechts auf Trimmelter Weg		09:07:03	09:06:42	09:06:22
5,70	110,92	↻	Scharf Links rechts und Kleeburger Weg folgen		09:09:15	09:08:46	09:08:20
8,33	108,29		1. Zieldurchfahrt Kohlenstraße		09:13:30	09:12:49	09:12:11
12,68	103,94	↱	Scharf Rechts auf Trimmelter Weg		09:20:34	09:19:30	09:18:33
14,03	102,59	↻	Scharf Links rechts und Kleeburger Weg folgen		09:22:45	09:21:35	09:20:32
16,66	99,96		2. Zieldurchfahrt Kohlenstraße	Berg	09:27:01	09:25:38	09:24:23
21,01	95,61	↱	Scharf Rechts auf Trimmelter Weg		09:34:04	09:32:19	09:30:45
22,36	94,26	↻	Scharf Links rechts und Kleeburger Weg folgen		09:36:16	09:34:24	09:32:43
24,99	91,63		3. Zieldurchfahrt Kohlenstraße		09:40:31	09:38:27	09:36:34
29,34	87,28	↱	Scharf Rechts auf Trimmelter Weg		09:47:35	09:45:08	09:42:56
30,69	85,93	↻	Scharf Links rechts und Kleeburger Weg folgen		09:49:46	09:47:13	09:44:55
33,32	83,30		4. Zieldurchfahrt Kohlenstraße	Sprint	09:54:02	09:51:16	09:48:46
37,67	78,95	↱	Scharf Rechts auf Trimmelter Weg		10:01:05	09:57:57	09:55:08
39,02	77,60	↻	Scharf Links rechts und Kleeburger Weg folgen		10:03:17	10:00:02	09:57:06
41,65	74,97		5. Zieldurchfahrt Kohlenstraße		10:07:32	10:04:05	10:00:57
46,00	70,62	↱	Scharf Rechts auf Trimmelter Weg		10:14:36	10:10:46	10:07:19
47,35	69,27	↻	Scharf Links rechts und Kleeburger Weg folgen		10:16:47	10:12:51	10:09:18
49,98	66,64		6. Zieldurchfahrt Kohlenstraße	Sprint	10:21:03	10:16:54	10:13:08
54,33	62,29	↱	Scharf Rechts auf Trimmelter Weg		10:28:06	10:23:35	10:19:30
55,68	60,94	↻	Scharf Links rechts und Kleeburger Weg folgen		10:30:18	10:25:40	10:21:29
58,31	58,31		7. Zieldurchfahrt Kohlenstraße		10:34:33	10:29:42	10:25:20
62,66	53,96	↱	Scharf Rechts auf Trimmelter Weg		10:41:37	10:36:24	10:31:42
64,01	52,61	↻	Scharf Links rechts und Kleeburger Weg folgen		10:43:48	10:38:29	10:33:40
66,64	49,98		8. Zieldurchfahrt Kohlenstraße	Berg	10:48:04	10:42:31	10:37:31
70,99	45,63	↱	Scharf Rechts auf Trimmelter Weg		10:55:07	10:49:13	10:43:53
72,34	44,28	↻	Scharf Links rechts und Kleeburger Weg folgen		10:57:18	10:51:18	10:45:52
74,97	41,65		9. Zieldurchfahrt Kohlenstraße		11:01:34	10:55:20	10:49:43
79,32	37,30	↱	Scharf Rechts auf Trimmelter Weg		11:08:38	11:02:02	10:56:05
80,67	35,95	↻	Scharf Links rechts und Kleeburger Weg folgen		11:10:49	11:04:06	10:58:03
83,30	33,32		10. Zieldurchfahrt Kohlenstraße	Berg	11:15:05	11:08:09	11:01:54
87,65	28,97	↱	Scharf Rechts auf Trimmelter Weg		11:22:08	11:14:51	11:08:16
89,00	27,62	↻	Scharf Links rechts und Kleeburger Weg folgen		11:24:19	11:16:55	11:10:15
91,63	24,99		11. Zieldurchfahrt Kohlenstraße		11:28:35	11:20:58	11:14:06
95,98	20,64	↱	Scharf Rechts auf Trimmelter Weg		11:35:39	11:27:40	11:20:28
97,33	19,29	↻	Scharf Links rechts und Kleeburger Weg folgen		11:37:50	11:29:44	11:22:26
99,96	16,66		12. Zieldurchfahrt Kohlenstraße	Sprint	11:42:06	11:33:47	11:26:17
104,31	12,31	↱	Scharf Rechts auf Trimmelter Weg		11:49:09	11:40:29	11:32:39
105,66	10,96	↻	Scharf Links rechts und Kleeburger Weg folgen		11:51:20	11:42:33	11:34:37
108,29	8,33		13. Zieldurchfahrt Kohlenstraße		11:55:36	11:46:36	11:38:28
112,64	3,98	↱	Scharf Rechts auf Trimmelter Weg		12:02:40	11:53:18	11:44:50
113,99	2,63	↻	Scharf Links rechts und Kleeburger Weg folgen		12:04:51	11:55:22	11:46:49
116,62	0,00		Ziel Kohlenstraße		12:09:07	11:59:25	11:50:40

6. GROßER PREIS DER STADT TRIER POWERED BY SWT TECHNISCHER LEITFADEN

Marschtabelle Bundesliga Männer

Km+	Km-	!	Beschreibung	Wertung	Durschnittsgeschwindigkeit		
					38,00 Km/h	40,00 Km/h	42,00 Km/h
0,00	124,95		Start Kohlenstraße		13:05:00	13:05:00	13:05:00
4,35	120,60	↘↗	Scharf Rechts auf Trimmelter Weg		13:11:52	13:11:31	13:11:13
5,70	119,25	↘↗	Scharf Links rechts und Kleeburger Weg folgen		13:14:00	13:13:33	13:13:09
8,33	116,62		1. Zieldurchfahrt Kohlenstraße		13:18:09	13:17:30	13:16:54
12,68	112,27	↘↗	Scharf Rechts auf Trimmelter Weg		13:25:01	13:24:01	13:23:07
14,03	110,92	↘↗	Scharf Links rechts und Kleeburger Weg folgen		13:27:09	13:26:03	13:25:03
16,66	108,29		2. Zieldurchfahrt Kohlenstraße	Berg	13:31:18	13:29:59	13:28:48
21,01	103,94	↘↗	Scharf Rechts auf Trimmelter Weg		13:38:10	13:36:31	13:35:01
22,36	102,59	↘↗	Scharf Links rechts und Kleeburger Weg folgen		13:40:18	13:38:32	13:36:57
24,99	99,96		3. Zieldurchfahrt Kohlenstraße		13:44:27	13:42:29	13:40:42
29,34	95,61	↘↗	Scharf Rechts auf Trimmelter Weg		13:51:20	13:49:01	13:46:55
30,69	94,26	↘↗	Scharf Links rechts und Kleeburger Weg folgen		13:53:27	13:51:02	13:48:51
33,32	91,63		4. Zieldurchfahrt Kohlenstraße	Sprint	13:57:37	13:54:59	13:52:36
37,67	87,28	↘↗	Scharf Rechts auf Trimmelter Weg		14:04:29	14:01:30	13:58:49
39,02	85,93	↘↗	Scharf Links rechts und Kleeburger Weg folgen		14:06:37	14:03:32	14:00:45
41,65	83,30		5. Zieldurchfahrt Kohlenstraße		14:10:46	14:07:28	14:04:30
46,00	78,95	↘↗	Scharf Rechts auf Trimmelter Weg		14:17:38	14:14:00	14:10:43
47,35	77,60	↘↗	Scharf Links rechts und Kleeburger Weg folgen		14:19:46	14:16:01	14:12:39
49,98	74,97		6. Zieldurchfahrt Kohlenstraße	Sprint	14:23:55	14:19:58	14:16:24
54,33	70,62	↘↗	Scharf Rechts auf Trimmelter Weg		14:30:47	14:26:30	14:22:37
55,68	69,27		Scharf Links rechts und Kleeburger Weg folgen		14:32:55	14:28:31	14:24:33
58,31	66,64		7. Zieldurchfahrt Kohlenstraße		14:37:04	14:32:28	14:28:18
62,66	62,29	↘↗	Scharf Rechts auf Trimmelter Weg		14:43:56	14:38:59	14:34:31
64,01	60,94	↘↗	Scharf Links rechts und Kleeburger Weg folgen		14:46:04	14:41:01	14:36:27
66,64	58,31		8. Zieldurchfahrt Kohlenstraße		14:50:13	14:44:58	14:40:12
70,99	53,96	↘↗	Scharf Rechts auf Trimmelter Weg		14:57:05	14:51:29	14:46:25
72,34	52,61	↘↗	Scharf Links rechts und Kleeburger Weg folgen		14:59:13	14:53:31	14:48:21
74,97	49,98		9. Zieldurchfahrt Kohlenstraße	Berg	15:03:22	14:57:27	14:52:06
79,32	45,63	↘↗	Scharf Rechts auf Trimmelter Weg		15:10:15	15:03:59	14:58:19
80,67	44,28	↘↗	Scharf Links rechts und Kleeburger Weg folgen		15:12:22	15:06:00	15:00:15
83,30	41,65		10. Zieldurchfahrt Kohlenstraße		15:16:32	15:09:57	15:04:00
87,65	37,30	↘↗	Scharf Rechts auf Trimmelter Weg		15:23:24	15:16:28	15:10:13
89,00	35,95	↘↗	Scharf Links rechts und Kleeburger Weg folgen		15:25:32	15:18:30	15:12:09
91,63	33,32		11. Zieldurchfahrt Kohlenstraße	Berg	15:29:41	15:22:27	15:15:54
95,98	28,97	↘↗	Scharf Rechts auf Trimmelter Weg		15:36:33	15:28:58	15:22:07
97,33	27,62	↘↗	Scharf Links rechts und Kleeburger Weg folgen		15:38:41	15:31:00	15:24:03
99,96	24,99		12. Zieldurchfahrt Kohlenstraße		15:42:50	15:34:56	15:27:48
104,31	20,64	↘↗	Scharf Rechts auf Trimmelter Weg		15:49:42	15:41:28	15:34:01
105,66	19,29	↘↗	Scharf Links rechts und Kleeburger Weg folgen		15:51:50	15:43:29	15:35:57
108,29	16,66		13. Zieldurchfahrt Kohlenstraße	Sprint	15:55:59	15:47:26	15:39:42
112,64	12,31	↘↗	Scharf Rechts auf Trimmelter Weg		16:02:51	15:53:58	15:45:55
113,99	10,96	↘↗	Scharf Links rechts und Kleeburger Weg folgen		16:04:59	15:55:59	15:47:51
116,62	8,33		14. Zieldurchfahrt Kohlenstraße		16:09:08	15:59:56	15:51:36
120,97	3,98	↘↗	Scharf Rechts auf Trimmelter Weg		16:16:00	16:06:27	15:57:49
122,32	2,63	↘↗	Scharf Links rechts und Kleeburger Weg folgen		16:18:08	16:08:29	15:59:45
124,95	0,00		Ziel Kohlenstraße		16:22:17	16:12:25	16:03:30

6. GROßER PREIS DER STADT TRIER POWERED BY SWT TECHNISCHER LEITFADEN

Streckenübersicht

Rundenlänge: 8,33 km Höhenmeter : 160 hm

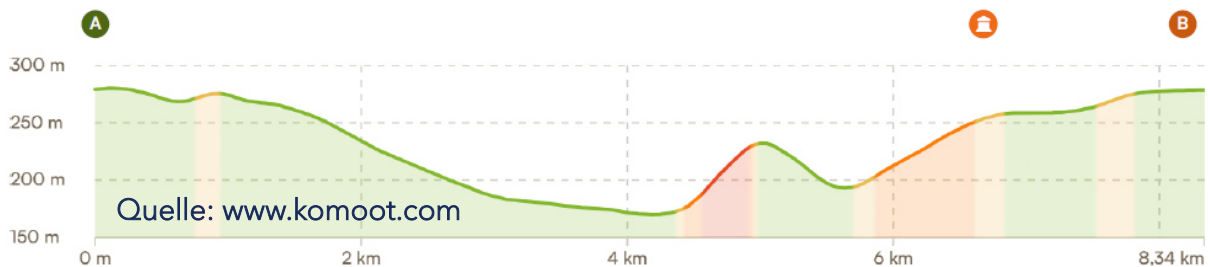
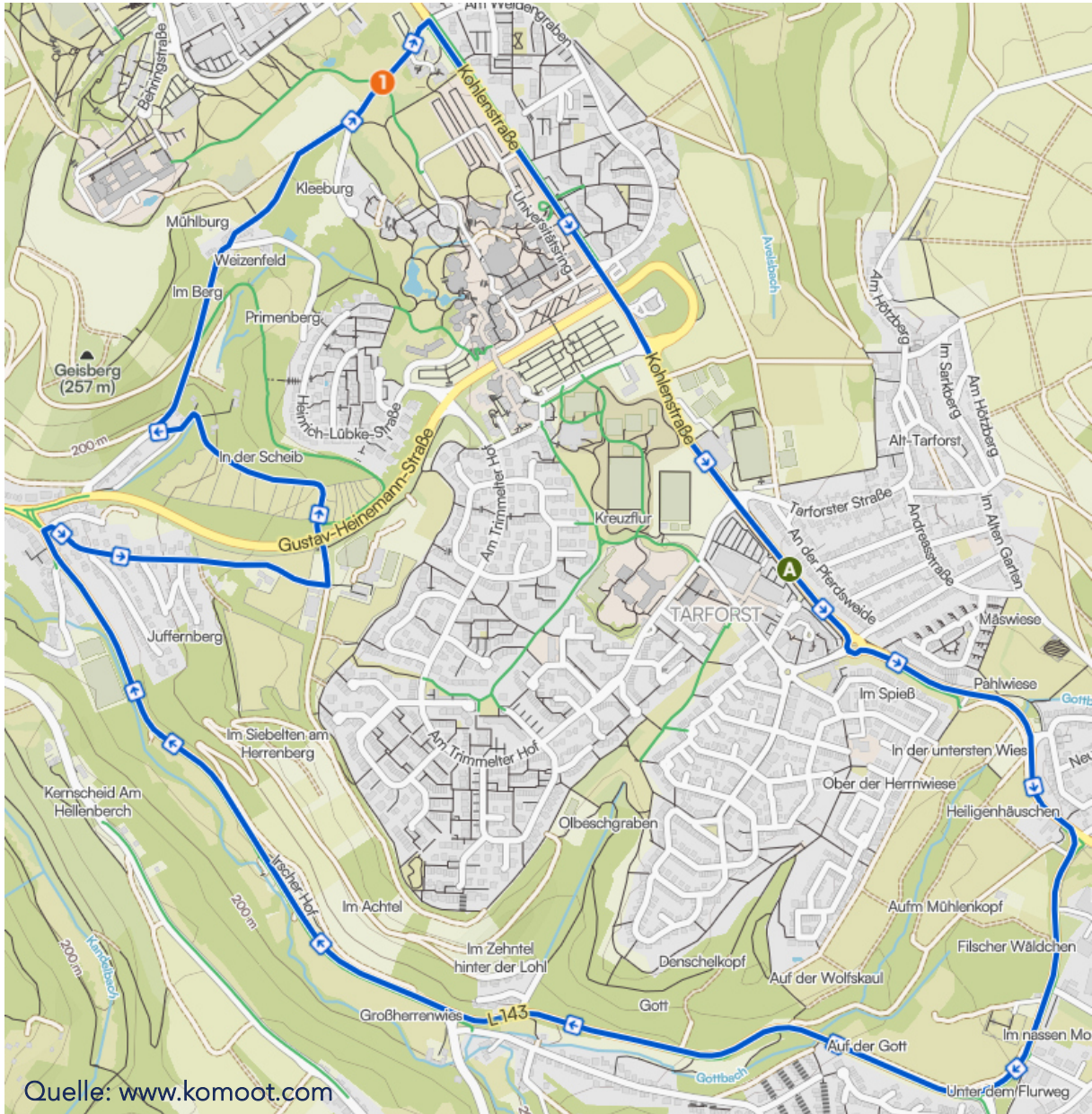

▲ Höchster Punkt (280 m) ▼ Tiefster Punkt (170 m)

6. GROßER PREIS DER STADT TRIER POWERED BY SWT TECHNISCHER LEITFADEN

Streckenübersicht letzte 3km

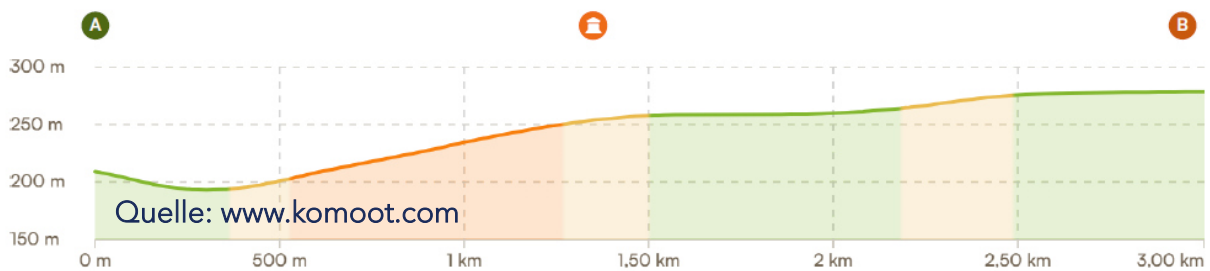
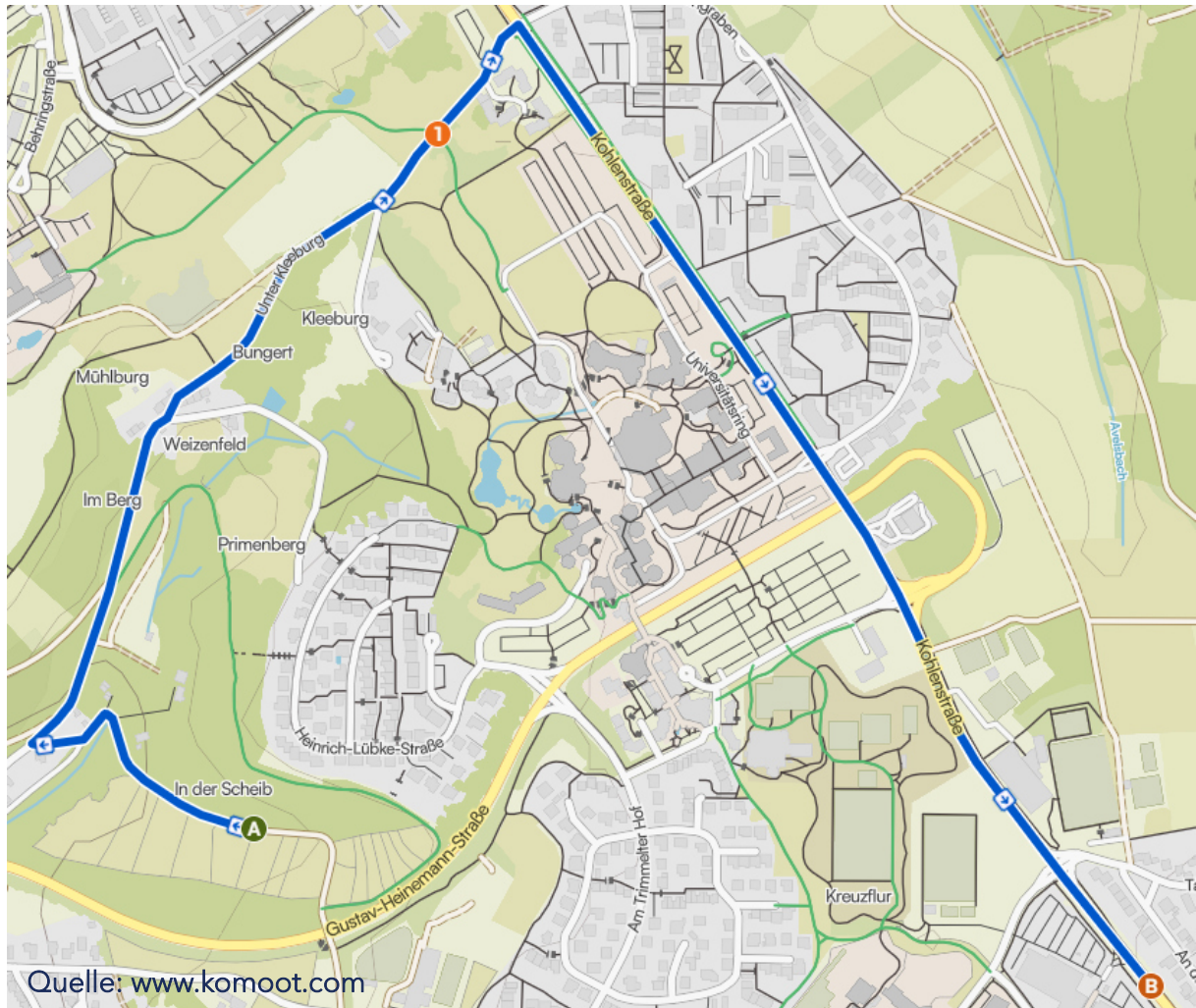

▲ Höchster Punkt (280 m) ▼ Tiefster Punkt (190 m)

6. GROßER PREIS DER STADT TRIER POWERED BY SWT TECHNISCHER LEITFADEN

Verpflegung Radbundesliga

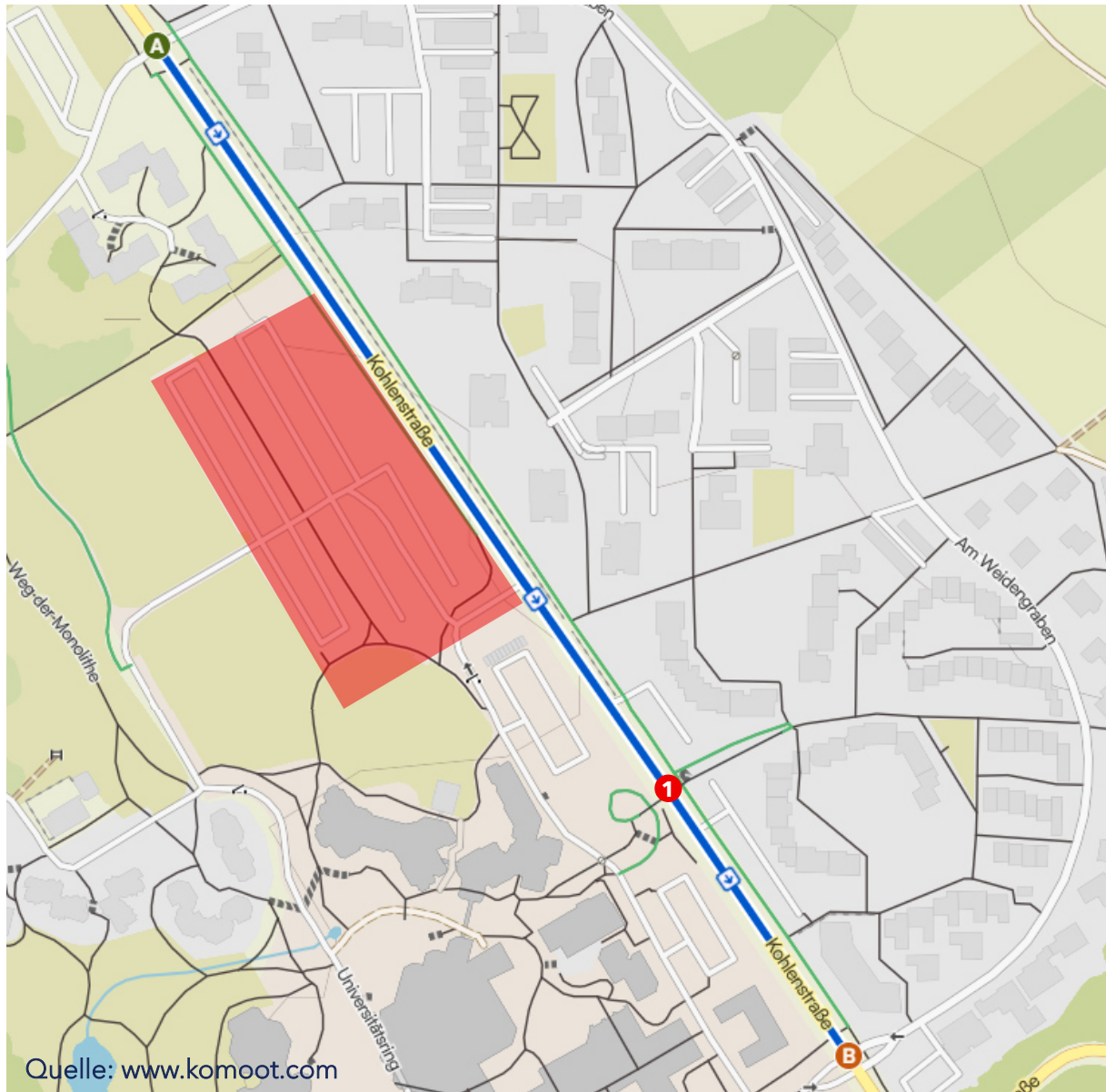

Verpflegung stehend vom rechten Fahrbandrand in der Kohlenstraße von Kilometer 6,85 (A) bis 7,35 (1) Müllabwurfzone von Kilometer 7,35 (1) bis 7,55 (B).

Fußweg: ca. 15min von Start / Ziel, Anfahrt über Robert Schumann Allee Richtung Kohlenstraße

Radbundesliga Junioren: Runde 7 bis 11 (58,31 km - 91,63 km)

Radbundesliga Männer: Runde 7 bis 12 (58,31 km - 99,96 km)

Für Fahrzeuge stehen in der Nähe der Verpflegung ausreichend Parkplätze (rot) zur Verfügung. Fahrzeuge die die Verpflegung benötigen werden stellen sich bitte hinter dem Besenwaagen auf und fahren in der ersten Runde hinter dem Besenwaagen mit. Anschließend ist es nicht mehr möglich mit einem Fahrzeug zur Verpflegung zu kommen.



 **LOTTO**

Rheinland-Pfalz

Partner des Sports



Anbieter gem. §9 Abs. 8 GlüStV 2021. Spielteilnahme ab 18 Jahren. Glücksspiel kann süchtig machen.
Nähere Informationen unter www.buwei.de. Hotline des BIÖG: 0800 1 372 700 (kostenlos und anonym).

6. GROßER PREIS DER STADT TRIER POWERED BY SWT TECHNISCHER LEITFADEN

Gefahrenstellen an der Strecke

Km Beschreibung
0,20 Kreisverkehr



1,33 Verkehrsinsel

Km Beschreibung
0,90 Verkehrsinsel Einordnung rechts



2,70 Verkehrsinsel



4,35 Scharf Rechts auf Trimmelter Weg (Bild entgegengesetzt der Fahrtrichtung)



26. APRIL 2026



SWT-GP-TRIER.DE

6. GROßER PREIS DER STADT TRIER POWERED BY SWT TECHNISCHER LEITFADEN

5,70 Scharf Links rechts und rechts auf Kleeburger Weg abbiegen



7,5 - Fahrbahn Reduktion auf 2 Spuren nur die mittlere und rechte Fahrbahn in Fahrtrichtung
7,7 stehen zur Verfügung. Linke Spur Gegenfahrkehr Abtrennung durch Mannesmanngitter.

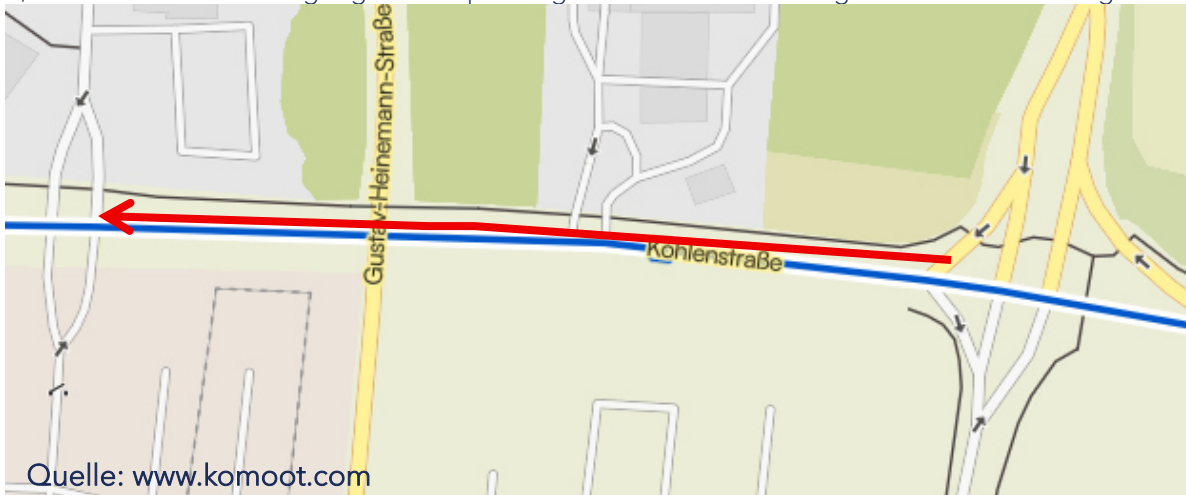

Quelle: www.komoot.com

8,11 Einordnung Rechts



26. APRIL 2026



SWT-GP-TRIER.DE

6. GROßER PREIS DER STADT TRIER POWERED BY SWT TECHNISCHER LEITFADEN

Anfahrt

Die Anfahrt erfolgt über die A1, anschließend nutzen Sie die A602 in Richtung Trier.

Ab der Riesling-Weinstraße (54296 Trier) folgen Sie bitte der Ausschilderung zum Parkplatz. Die Zufahrt zum Parkplatz erfolgt von der Riesling-Weinstraße über die Gustav-Heinemann-Straße sowie die Straße Am Trimmelter Hof 205.

Aufgrund der Sperrung ist ausschließlich die oben beschriebene Anfahrt möglich.

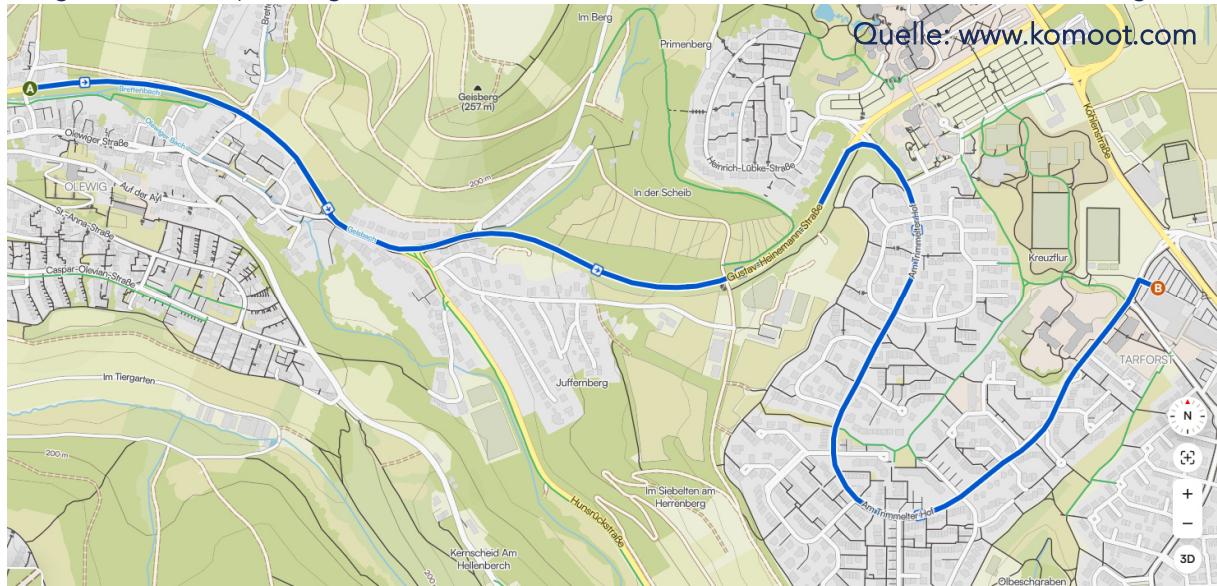

Krankenhäuser

Ort	Krankenhaus	Adresse	Telefon
Trier	Krankenhaus Barmherzigen Brüder	der Nordallee 1, 54292 Trier (BK Trier)	+49 (0)651 208-0 (BK Trier) Notfall: +49 (0)651 208-2260 (wsz-trier.de)
Trier	Klinikum Mutterhaus der Borromäerinnen - „Mitte“	der Feldstraße 16, 54290 Trier (mutterhaus.de)	Zentrale Notaufnahme Erwachsene: +49 (0)651 947-52451 (mutterhaus.de) Zentrale Aufnahme Kinder: +49 (0)651 947-52656 / 52657 (mutterhaus.de)
Saarburg	Kreiskrankenhaus Franziskus	St. Graf-Siegfried-Straße 115, 54439 Saarburg (Kreiskrankenhaus Saarburg)	+49 (0)6581 82-0 (Kreiskrankenhaus Saarburg)
Wittlich	Verbundkrankenhaus Bernkastel/Wittlich - Elisabeth Krankenhaus	St. Koblenzer Straße 91, 54516 Wittlich (Verbund Krankenhaus)	+49 (0)6571 15-0 (Verbund Krankenhaus)

SPONSOREN & PARTNER



Ein großes Dankeschön gilt allen, die unser großes Event erst ermöglichen!